

PRESTIGE, CONFORT ET QUALITÉ AU CŒUR DE MONTRÉAL

**LOCAUX
DISPONIBLES
À PARTIR DÈS
MAINTENANT**



IMMEUBLE CLASSE « AAA »

- À 450 mètres du Métro Sauvé et à 350 mètres de la Gare Sauvé
- Ascenseurs (2), ascenseur de service (1)
- Fibre optique
- Système de caméra de surveillance
- Agent de sécurité
- Système de gicleurs
- Bureau «clé en main»
- Tabagie
- Restaurant Comptoir
- Stationnements intérieurs (+/- 500) et extérieur pour les visiteurs

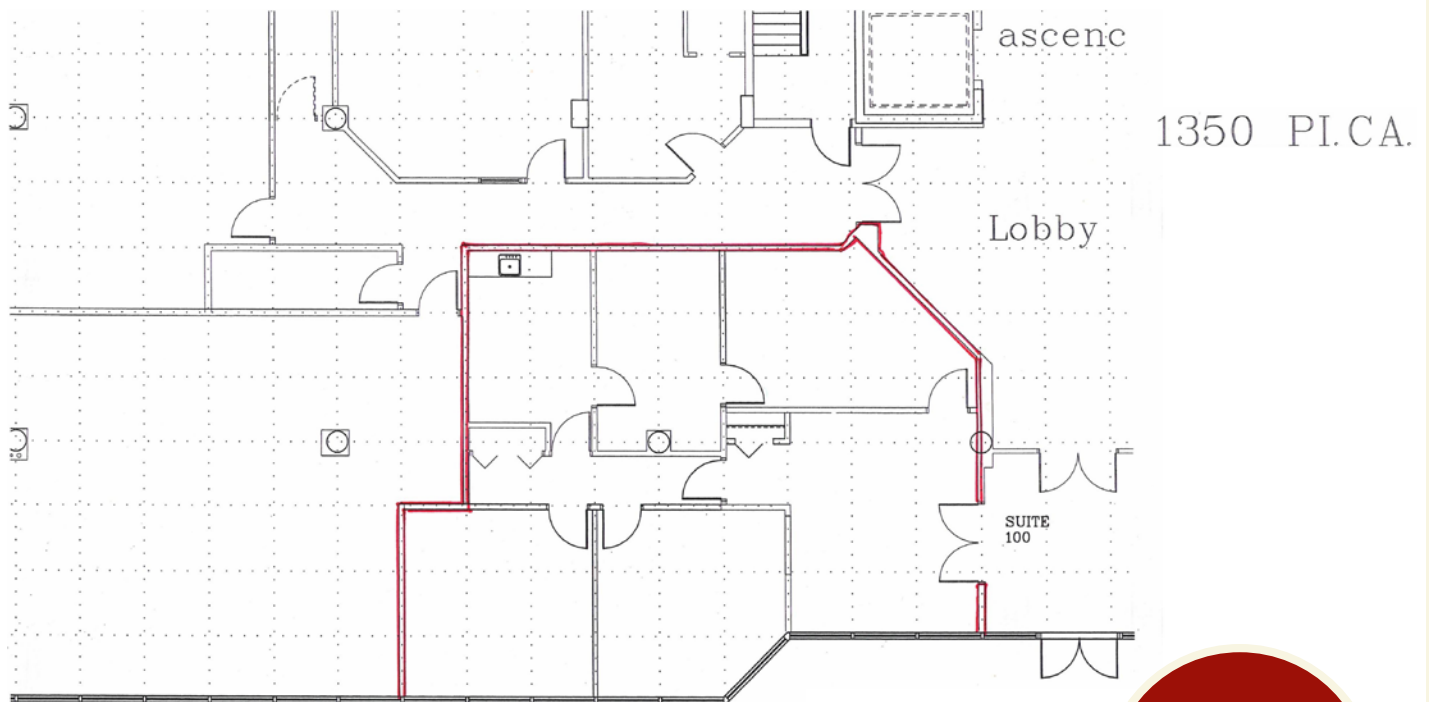

À LOUER

LE COMPLEXE PORT-ROYAL

35, RUE DE PORT-ROYAL EST, RDC (SUITE 100), 1350 PI.CA.



POUR PLUS DE RENSEIGNEMENTS :
Alessandro Di Zazzo, B.A.A.,
Vice-président & Sec. Trésorier

514 336-1811 poste 222
alex dizazzo@gmail.com
rodimax.com